Карта границ населенных пунктов, входящих в состав сельского поселения Елшанка муниципального района Сергиевский Самарской области

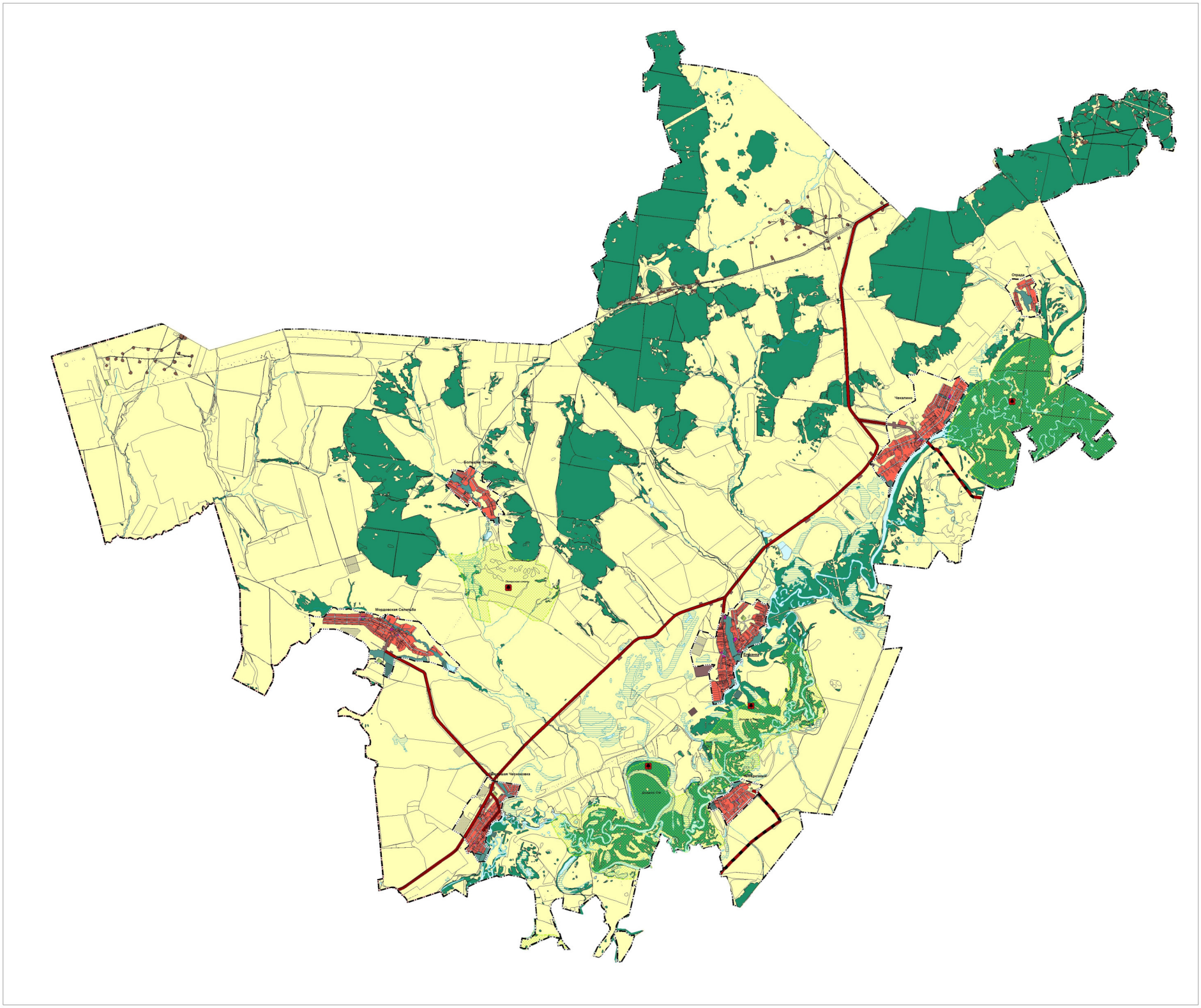

250 0 250 500 750 1000

в 1 см 250 м

Министерство строительства и жилищно-коммунального хозяйства Российской Федерации "Генеральный проектировщик"	Директор института	Бондаев И.Д.	
	И.о. зам.директора по тер. планированию	Власов И.В.	
	Директор ООО "ОРТОГОН"	Никитина Э.А.	
Объект:	Генеральный план сельского поселения Елшанка муниципального района Сергиевский Самарской области		
2019 г.	Заказчик: Администрация сельского поселения Елшанка муниципального района Сергиевский		Карта границ населенных пунктов, входящих в состав сельского поселения Елшанка муниципального района Сергиевский Самарской области
	Комплексный проект 2019 г.	Инв.№	№ 1-29/68